走吧，要轰轰烈烈地！
踢散敌人！
第125話
大賢者の成り上がり
THE RISE OF THE EMPEROR'S WISE MAN
啊!!

嗚喔喔喔喔喔！

啊啊啊啊啊

呃……！

【軍団天啓】
！
【突撃（チャージ）】
呜喔喔喔喔！

对不起…
卡尔纳君
我会伤害你

这是因为与《怠惰的无貌》签订的
契约…！

这个《天启》

它将因你的死而《完成》

拥有连神之领域都能逼近的高洁灵魂

你从前代勇者那里继承的碎片

你把它养育得非常好

谢谢你

当你战斗至生命终结之时

吸收了那个灵魂而完成的天启

将归我所有

那即是灵魂的缺失

就如同那位强欲魔王的死状一样

即使是干涉大地法则的完全复活术也无法让你复活
无法不死化
能否转生也未可知
你将迎来无法避免的《死》
这是……海克利斯先生的记忆？
从记忆的石板流出来的？

记忆的石板是向后继同伴传递信息的道具

看来它也能传递思念和记忆啊…
怎么会！那么刚才说的…！

无法复活的事情
是真的吗!?

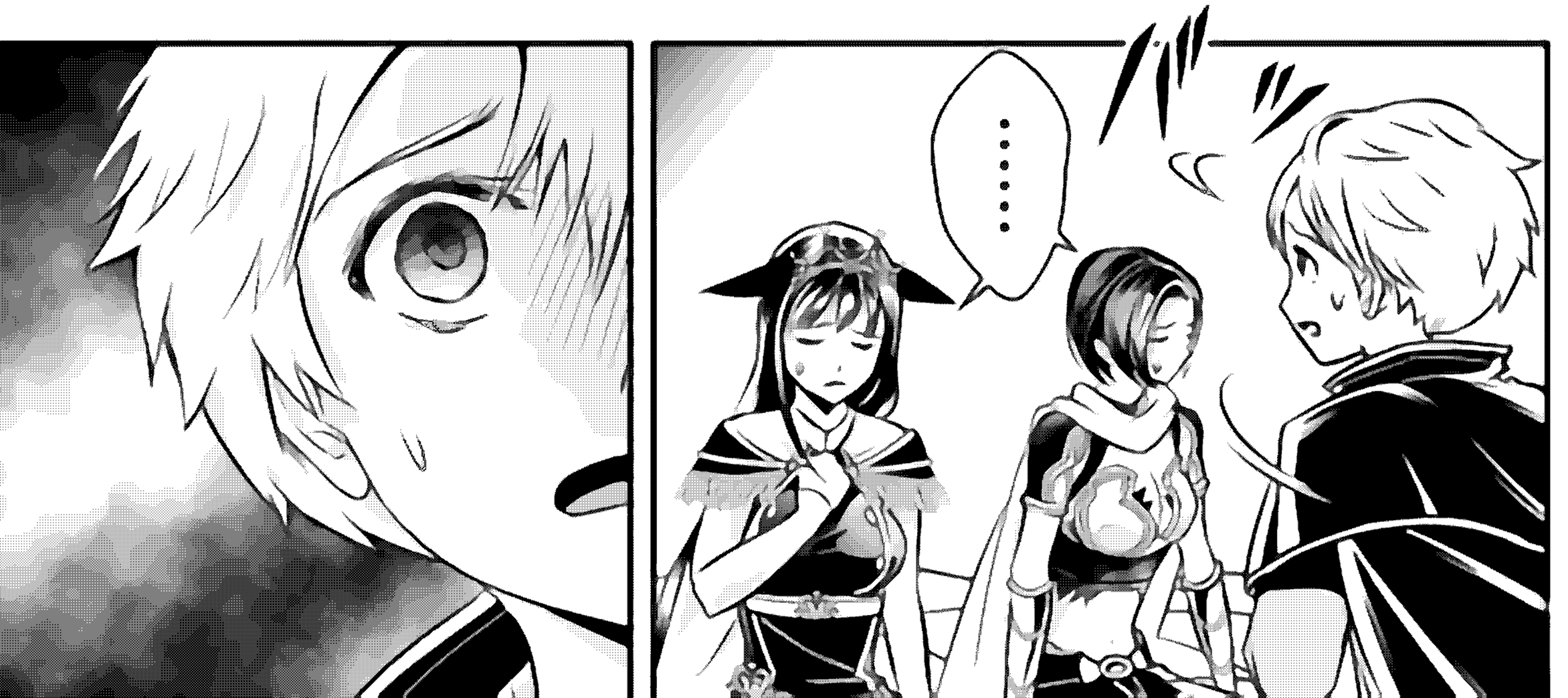
……

海克利斯先生…！

ハァ

ハァ

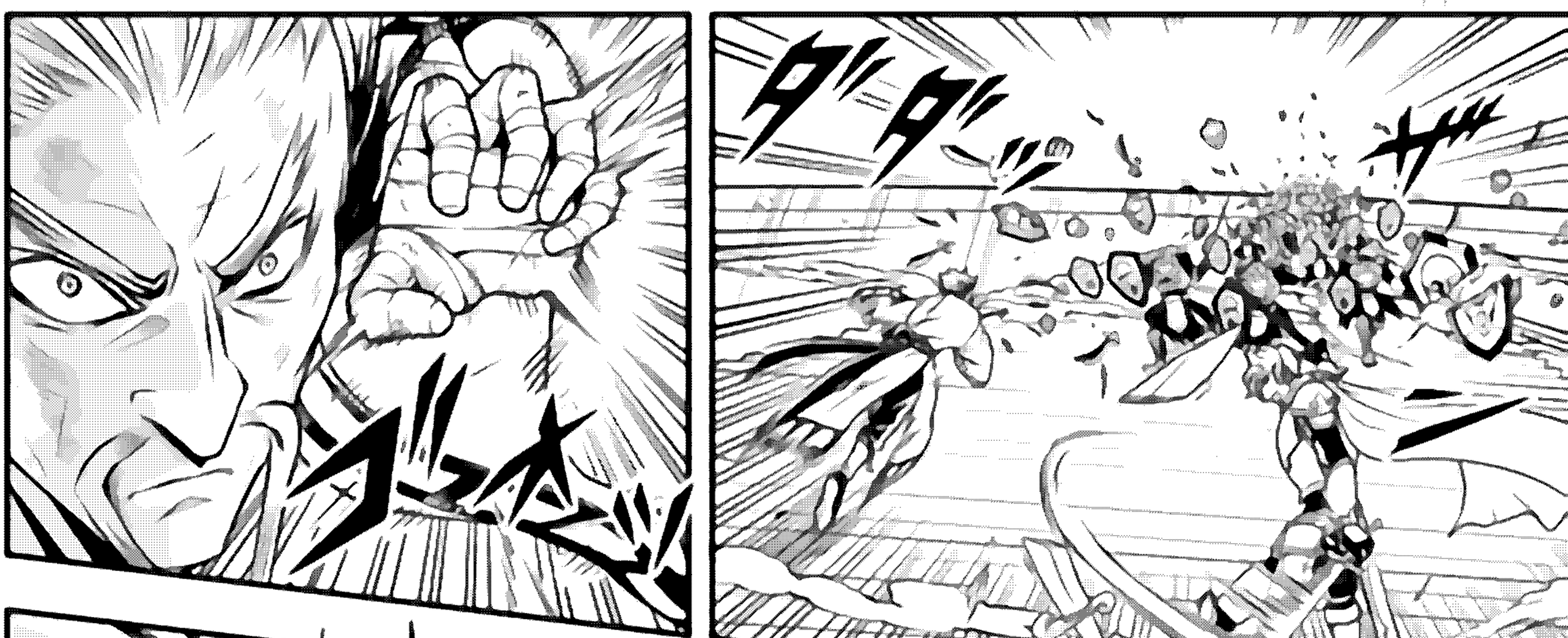

ドカ
ドカ
ズタ
ボロ
ボロ
ドガ

…可以吧？
無論
ガシャン

根本没有迷惘
无法避免
《死》？
因为死亡本来就
是无法避免的
最先出生
最后死去
因为有开始
就必然会有结束
我既不害怕
也不期望

【軍団天啓】

【紫電一閃】

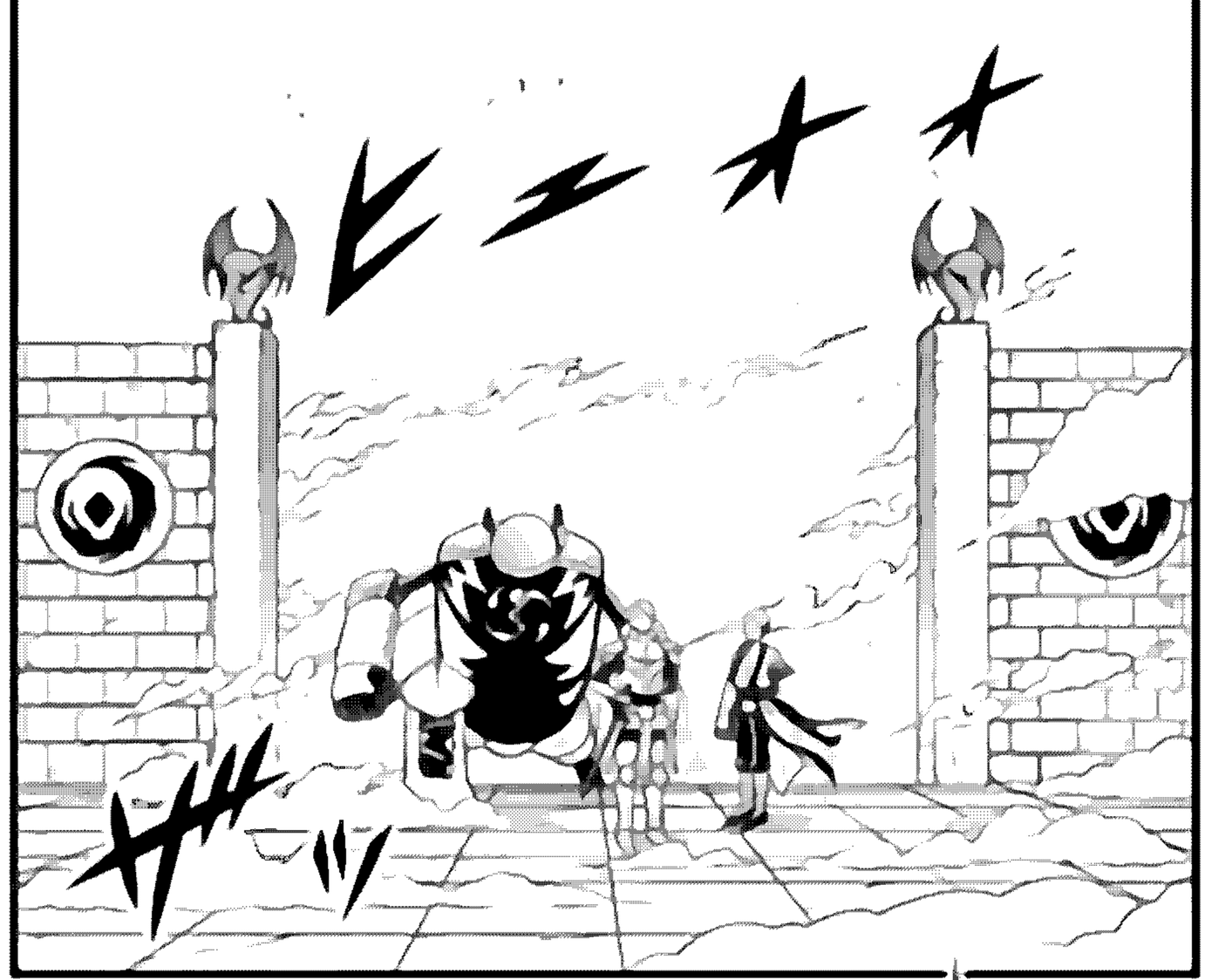
ヒュオオ
ザザ

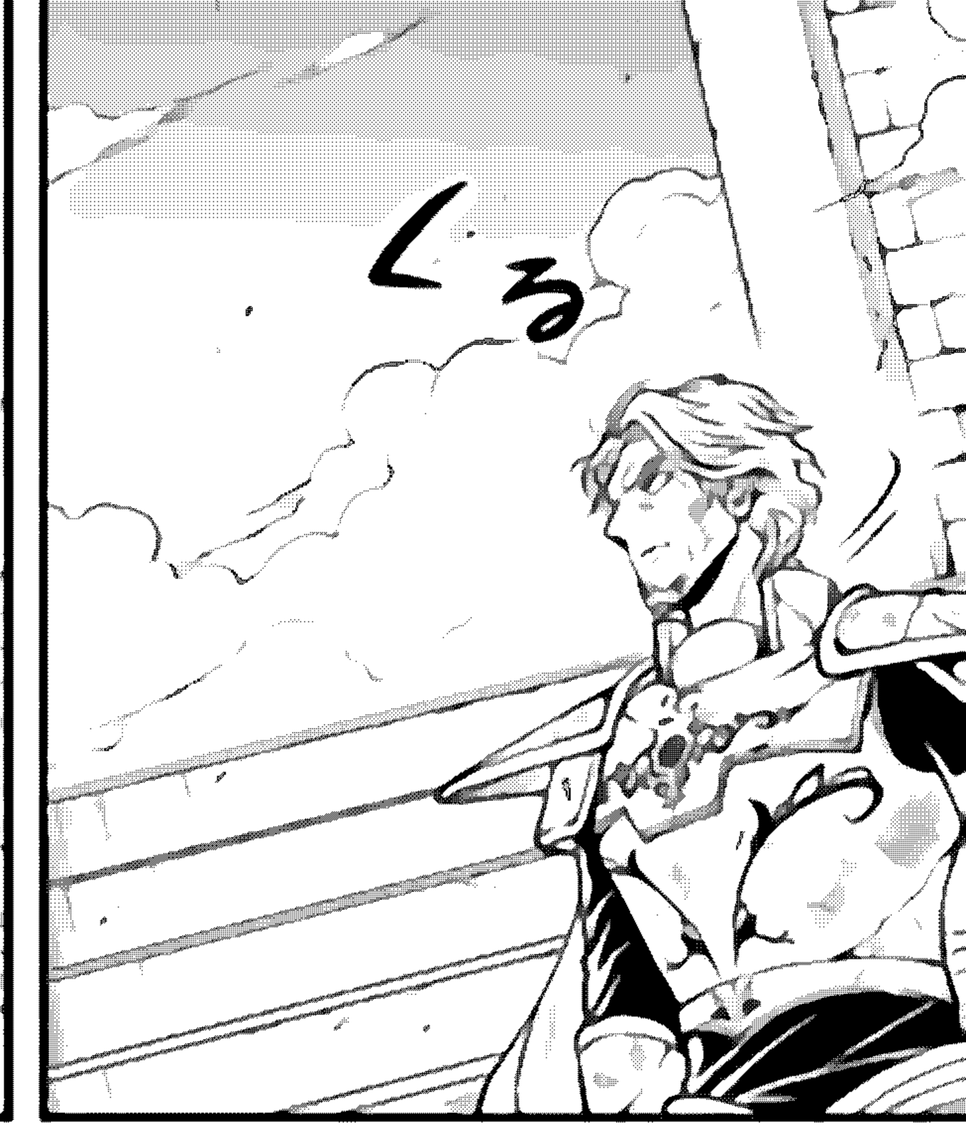
くる

终于现身了吗……

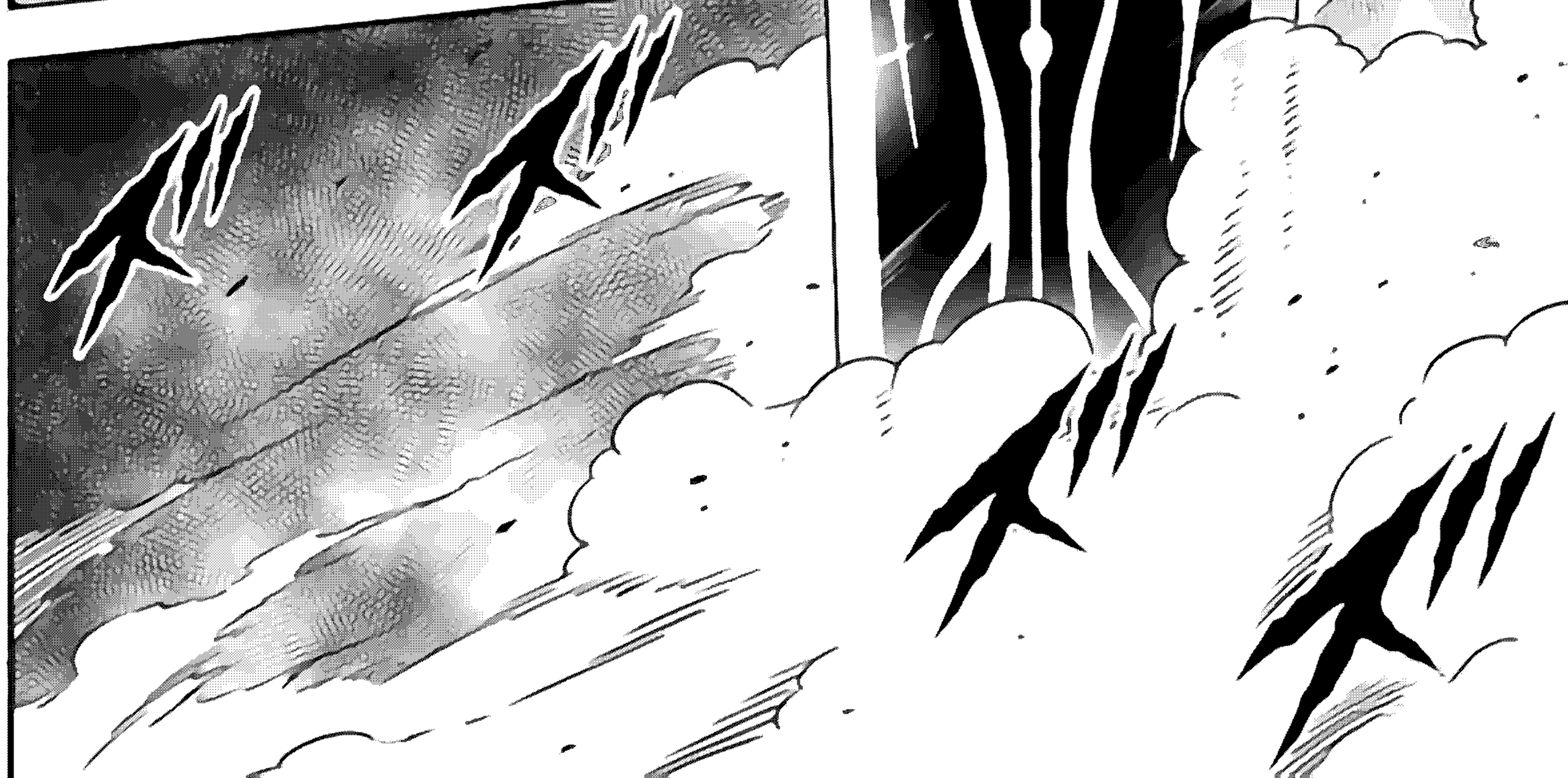

只是——接受

我的生命
就是
为此而存在的

【憤怒の魔王】…

实在太过强大…

次回4月9日(日)配信予定!!